digitálně podepsal:
Mráz Jaroslav Ing.
18.2.2019 13:13
cert: PostSignum Qualified CA 2
sn: 38 2E 88

Magistrát města České Budějovice
Odbor dopravy a silničního hospodářství
nám. Přemysla Otakara II. 1/1

Magistrát města České Budějovice
Ing. Jaroslav Mráz
Odbor dopravy a silničního hospodářství
Kněžská 19
370 92 České Budějovice

Internet: http://www.c-budejovice.cz

MĚSTYS ŠEVĚTÍN
okres České Budějovice
Č. dop.: DS
Zprac.:
Čísl. j.: ÚMŠ-194/2019
Došlo: 19. 02. 2019
Ukl. zn.: 330, 1

viz rozdělovník

sp. zn.: ODSH/2132/2019 Ba	vyřizuje:	tel.:	e-mail:	datum:
č. j.: ODSH/2132/2019-2	Ing. Z. Bartáková	386804409	bartakovaz@c-budejovice.cz	18.2.2019

VEŘEJNÁ VYHLÁŠKA

OPATŘENÍ OBECNÉ POVAHY

STANOVENÍ PŘECHODNÉ ÚPRAVY PROVOZU

Magistrát města České Budějovice, odbor dopravy a silničního hospodářství (dále také jako „správní orgán“) jako příslušný orgán státní správy pro stanovení místní a přechodné úpravy provozu na pozemních komunikacích podle § 124 odst. 6 zákona č. 361/2000 Sb. o provozu na pozemních komunikacích, ve znění pozdějších předpisů (dále jen „zákon č. 361/2000 Sb.“), obdržel dne 12.2.2019 žádost navrhovatele:

EUROVIA CS, a.s., závod České Budějovice, IČO 45274924, Národní 10/138, 110 00 Praha

o stanovení přechodné úpravy provozu na pozemních komunikacích. Správní orgán v souladu s ustanovením § 171 zákona č. 500/2004 Sb., správní řád, ve znění pozdějších předpisů (dále jen „zákon č. 500/2004 Sb.“), na základě vyjádření Policie ČR, kr. řed. - DI v Českých Budějovicích č. j.: KRPC-89-24/ČJ-2019 ze dne 16.1.2019 a dále v souladu s ustanovením § 77 odst. 1, odst. 2, odst. 5 zákona č. 361/2000 Sb. tímto

stanovuje
přechodnou úpravu provozu

na MK, k.ú. Ševětín, Vitín z důvodu: uzavírka MK Ševětín pro stavbu D3 0309/II Ševětín-Borek dle dopravně inženýrského opatření (viz příloha).

<u>Termín:</u> **1.4.-30.11. 2019**

<u>Podmínky pro provedení a osazení dopravního značení:</u>

1. Provedení a umístění dopravního značení musí být v souladu s vyhláškou č. 294/2015 Sb., kterou se provádí pravidla provozu na pozemních komunikacích a úprava a řízení provozu na pozemních komunikacích, ve znění pozdějších předpisů, technickými podmínkami TP 66 „Zásady pro označování pracovních míst na pozemních komunikacích“, II. vydání a dle příslušných platných technických norem. Veškeré dopravní značení bude provedeno základní velikosti podle TP 66 v reflexním provedení.
2. Všechny součásti dopravních značek (patka, sloupek, značka, uchycení) musí být schváleného typu. Za snížené viditelnosti bude místo označeno dle § 45 odst. 3 zákona o č. 361/2000 Sb. výstražným světlem žluté barvy.
3. Trvalé dopravní značení, které je v rozporu s přechodným dopravním značením, bude překryto a po ukončení akce uvedeno do původního stavu.

4. Při realizaci přechodné úpravy provozu nesmí dojít k znečištění nebo poškození dotčené pozemní komunikace.
5. Po skončení účinnosti tohoto opatření obecné povahy bude přechodné dopravní značení neprodleně odstraněno a stávající dopravní značení bude uvedeno do původního stavu.

Správní orgán si vyhrazuje právo v případě potřeby (resp. vzniklých okolností) předmětné dopravně inženýrské opatření doplnit, upravit. atd.

Odůvodnění:

Dne 12.2.2019 podal navrhovatel: EUROVIA CS, a.s., závod České Budějovice, IČO 45274924, Národní 10/138, 110 00 Praha, žádost o stanovení přechodné úpravy provozu na MK, k.ú. Ševětín, Vitín z důvodu uzavírky MK Ševětín pro stavbu D3 0309/II Ševětín-Borek. K uvedené žádosti se vyjádřila Policie ČR, kr. řed. – DI v Českých Budějovicích č. j.: KRPC-89-24/ČJ-2019 ze dne 16.1.2019.
Správní orgán shora uvedenou žádost řádně posoudil a zhodnotil předmětné přechodné dopravní značení jako nezbytné pro zachování bezpečnosti silničního provozu v dané lokalitě. Na základě uvedených skutečností správní orgán stanovil přechodnou úpravu provozu na shora uvedených pozemních komunikací tak, jak je uvedeno ve výrokové části tohoto opatření obecné povahy.

Poučení:

Podle § 173 odst. 2 zákona č. 500/2004 Sb. proti opatření obecné povahy nelze podat opravný prostředek. V souladu s § 77 odst. 5 zákona č. 361/2000 Sb. nabývá opatření obecné povahy účinnosti pátým dnem po vyvěšení.

Ing. Jaroslav Mráz
vedoucí odboru dopravy a silničního hospodářství
Magistrátu města České Budějovice

Toto opatření obecné povahy musí být vyvěšeno po dobu **15 dní** na úřední desce Magistrátu města České Budějovice a na úředních deskách obecních úřadů v obcích, jejichž správních obvodů se má opatření obecné povahy týkat, v souladu s ustanovením § 25 odst. 2 a § 173 zákona č. 500/2004 Sb. Vývěsní lhůta začíná den následující po dni vyvěšení. Poslední den této lhůty je dnem doručení. Sejmutí vyhlášky je možno následující pracovní den po posledním (15.) dni vývěsní lhůty. Po uplynutí lhůty a vyznačení údajů musí být vyhláška neprodleně vrácena odboru dopravy a silničního hospodářství Magistrátu města České Budějovice.

Vyvěšeno dne: 19. 02. 2019 Sejmuto dne:.....

MĚSTYS (1) ŠEVĚTÍN

Razítko, podpis orgánu, který potvrzuje vyvěšení a sejmutí opatření.

Příloha: DIO

Se žádostí o vyvěšení obdrží:
Magistrát města České Budějovice, kancelář tajemníka, úřední deska, -zde-
Obecní úřad Ševětín, IČO: 00245500
Obecní úřad Vitín, IČO: 00581925

Obdrží:
navrhovatelé (dodejky)
EUROVIA CS, a.s., závod České Budějovice, IDDS: bjpdzta
dotčené orgány
Policie České republiky, Krajské ředitelství policie Jihočeského kraje - Územní odbor České Budějovice, dopravní inspektorát, IDDS: eb8ai73

Na vědomí:
Jan Nevšímal – JANEV, IČO: 48250503

digitálně podepsal:
Mráz Jaroslav Ing.
18.2.2019 13:13
cert: PostSignum Qualified CA 2
sn: 38 2E 88

DIO - uzavírka MK Ševětín

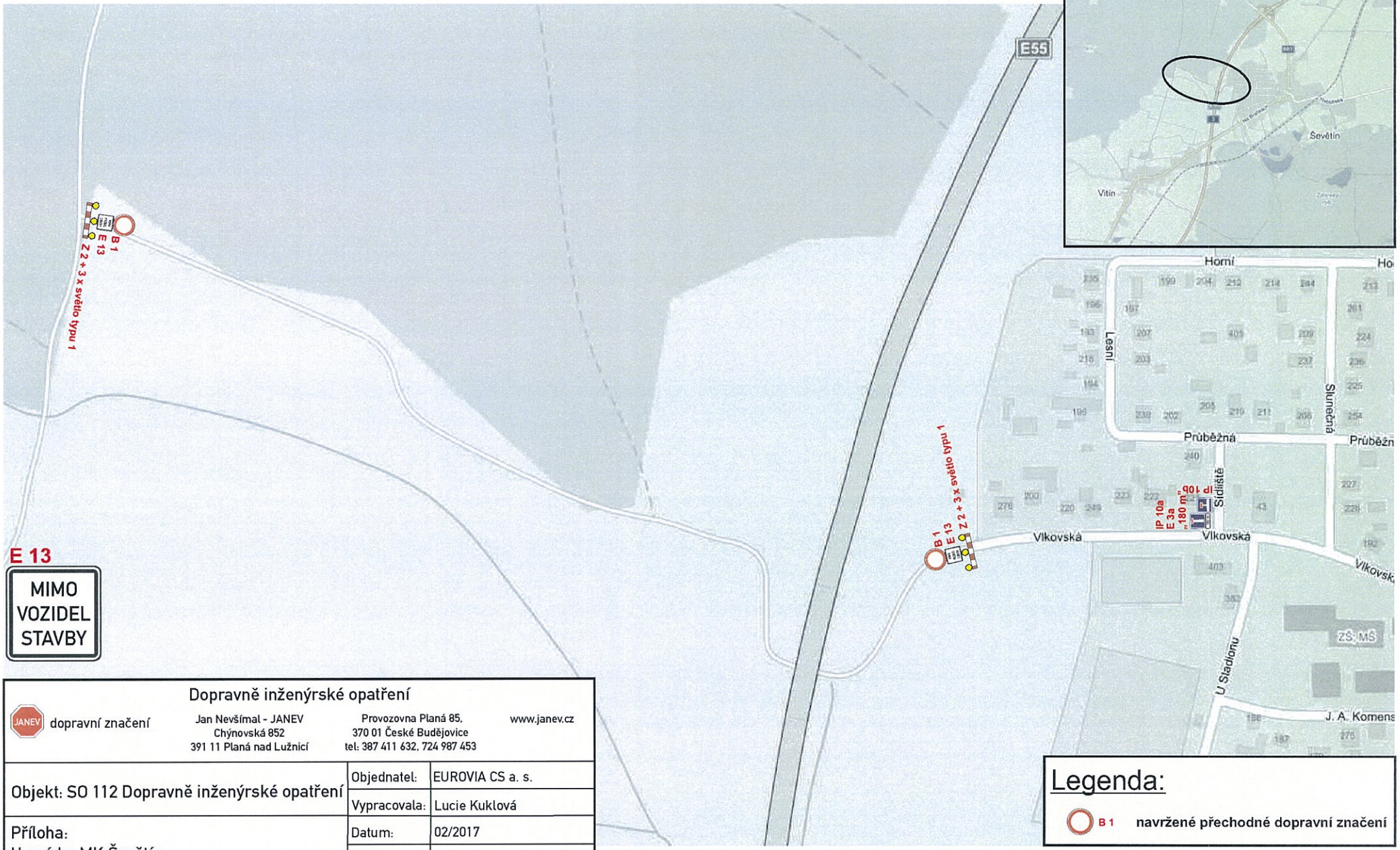

E 13

MIMO VOZIDEL STAVBY

Dopravně inženýrské opatření			
JANEV dopravní značení	Jan Nevšímal - JANEV Chýnovská 852 391 11 Planá nad Lužnicí	Provozovna Planá 85, 370 01 České Budějovice tel: 387 411 632, 724 987 453	www.janev.cz
Objekt: SO 112 Dopravně inženýrské opatření		Objednatel:	EUROVIA CS a. s.
		Vypracovala:	Lucie Kuklová
Příloha: Uzavírka MK Ševětín		Datum:	02/2017
		Stupeň:	RDS

Legenda:

B 1 navržené přechodné dopravní značení