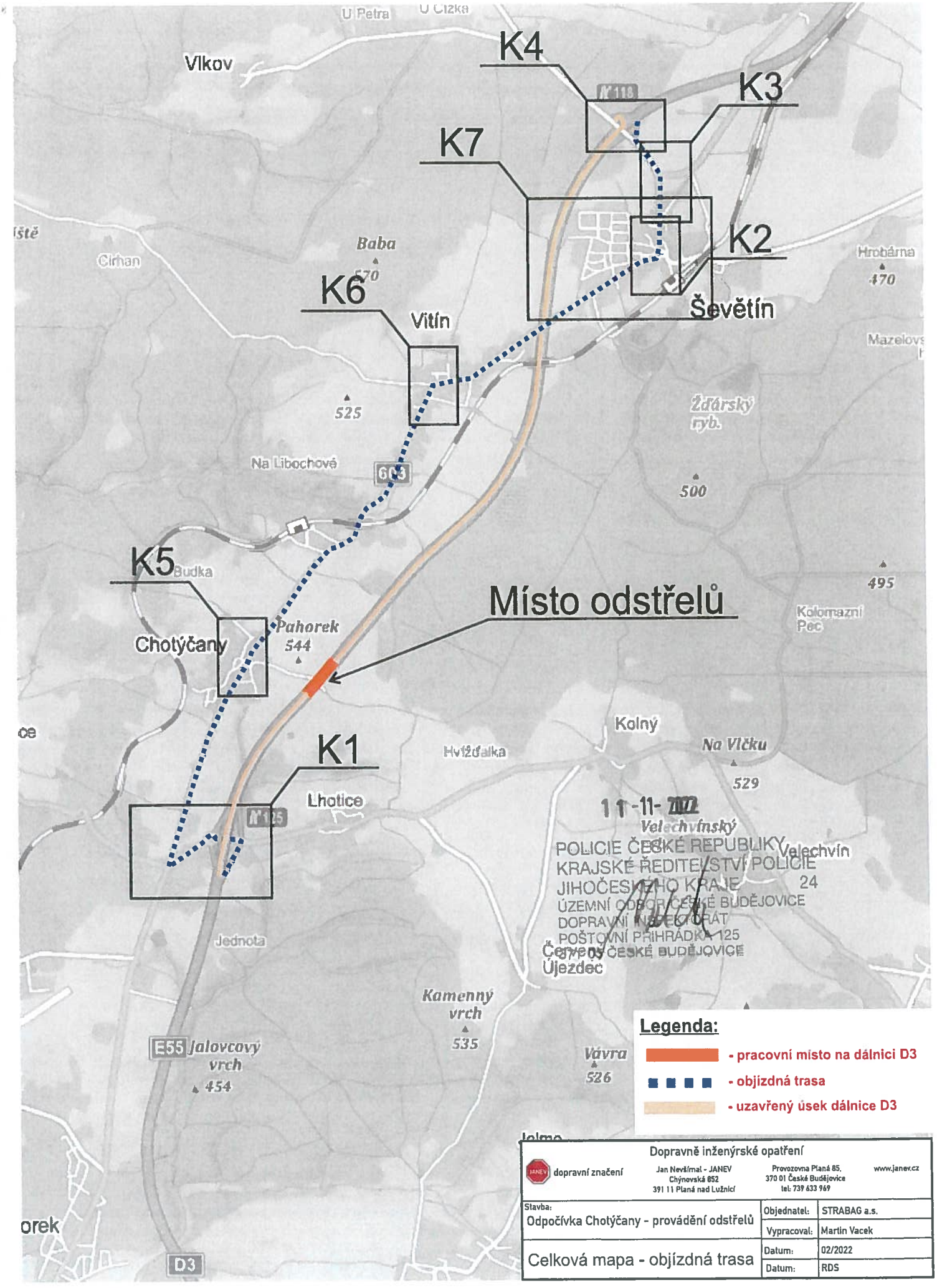


**Legenda:**

- pracovní místo na dálnici D3
- objízdná trasa
- uzavřený úsek dálnice D3

Dopravně inženýrské opatření

dopravní značení

Jan Nevěřil - JANEV
Chýnovská 852
391 11 Planá nad Lužnicí

Provozovna Planá 85,
370 01 České Budějovice
tel: 739 633 969

www.janev.cz

| | | |
|---|---|---|
| Stavba: Odpočívka Chotýčany - provádění odstřelů | Objednatel: | STRABAG a.s. |
| | Vypracoval: | Martin Vacek |
| Celková mapa - objízdná trasa | Datum: | 02/2022 |
| | Datum: | RDS |

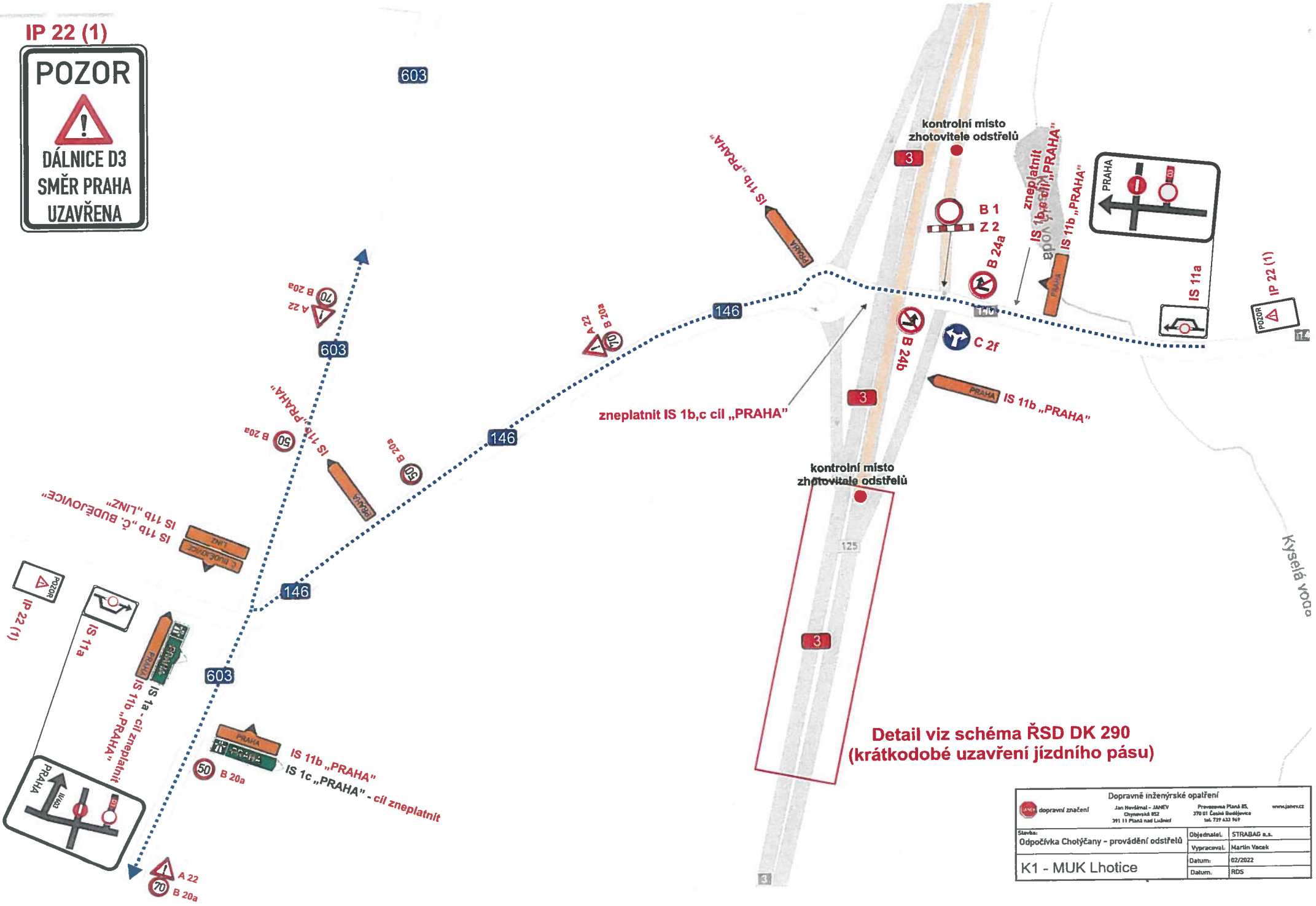
IP 22 (1)
POZOR
DÁLNICE D3
SMĚR PRAHA
UZAVŘENA
603
146
3
kontrolní místo
zhotovitele odstřelů
B 1
Z 2
B 24a
B 24b
C 2f
IS 11b „PRAHA"
IS 11a
IP 22 (1)
zneplatnit IS 1b,c cíl „PRAHA"
IS 11b „PRAHA"
IS 11b „PRAHA"
A 22
B 20a
70
50
IS 11b „PRAHA"
IS 11b „Č. BUDĚJOVICE"
IS 11b „LINZ"
IS 1a - cíl zneplatnit
IS 11b „PRAHA"
IS 1c „PRAHA" - cíl zneplatnit
IS 11b „PRAHA"
IP 22 (1)
IS 11a
PRAHA
Kyselá voda
125
Detail viz schéma ŘSD DK 290
(krátkodobé uzavření jízdního pásu)
Dopravně inženýrské opatření
dopravní značení
Jan Nevšímal - JANEV
Chynovská 852
391 11 Planá nad Lužnicí
Provozovna Planá 85,
370 01 České Budějovice
tel. 739 433 969
www.janev.cz
Stavba:
Odpočívka Chotýčany - provádění odstřelů
Objednatel: STRABAG a.s.
Vypracoval: Martin Vacek
Datum: 02/2022
Datum: RDS
K1 - MUK Lhotice

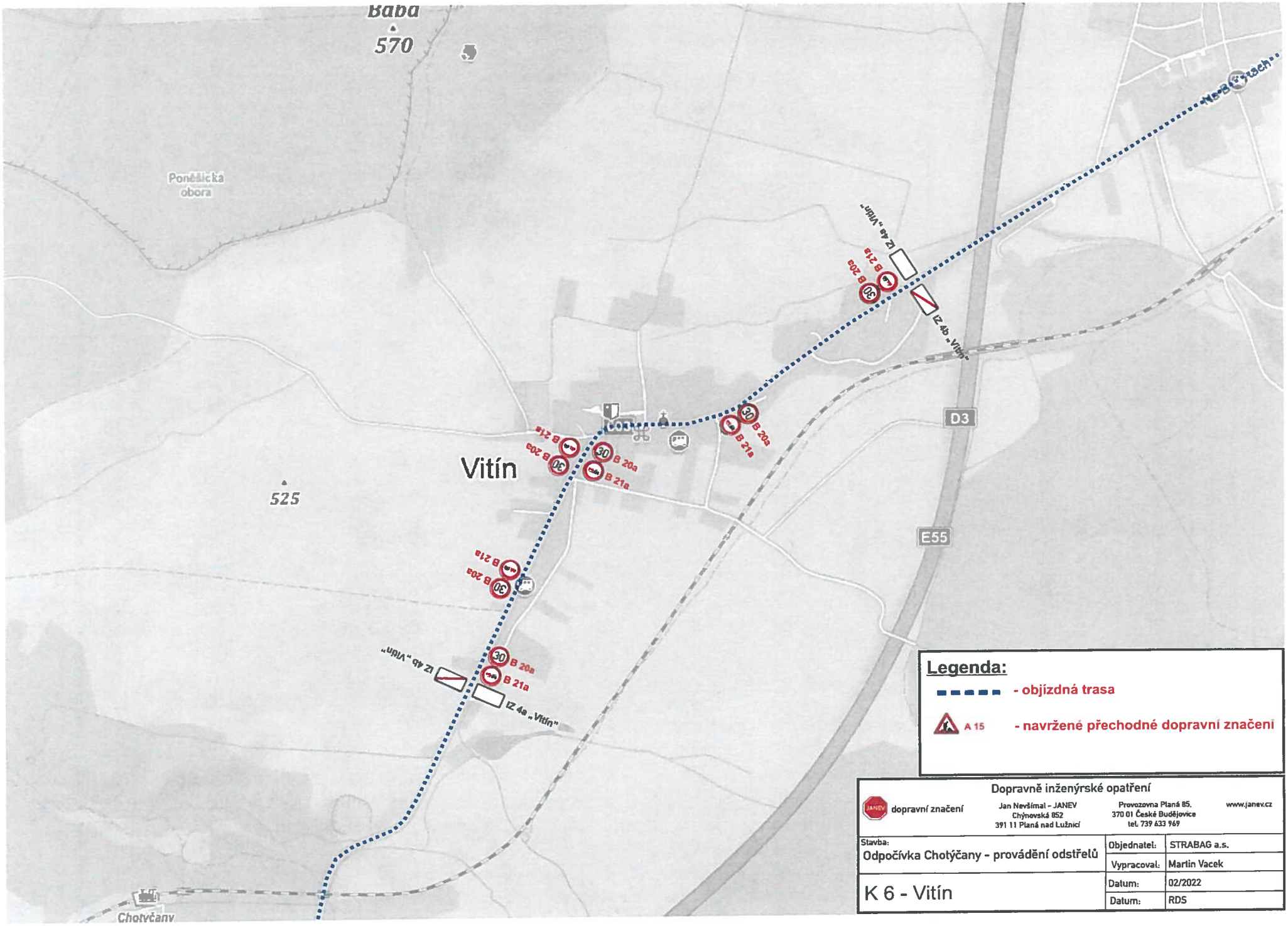


**Legenda:**

- objízdná trasa
- A 15 - navržené přechodné dopravní značení

Dopravně inženýrské opatření

dopravní značení
Jan Nevšímal – JANEV
Chýnovská 852
391 11 Planá nad Lužnicí
Provozovna Planá 85.
370 01 České Budějovice
tel. 739 633 969
www.janev.cz

| | | |
|---|---|---|
| Stavba: Odpočívka Chotýčany – provádění odstřelů | Objednatel: | STRABAG a.s. |
| | Vypracoval: | Martin Vacek |
| K 6 - Vitín | Datum: | 02/2022 |
| | Datum: | RDS |

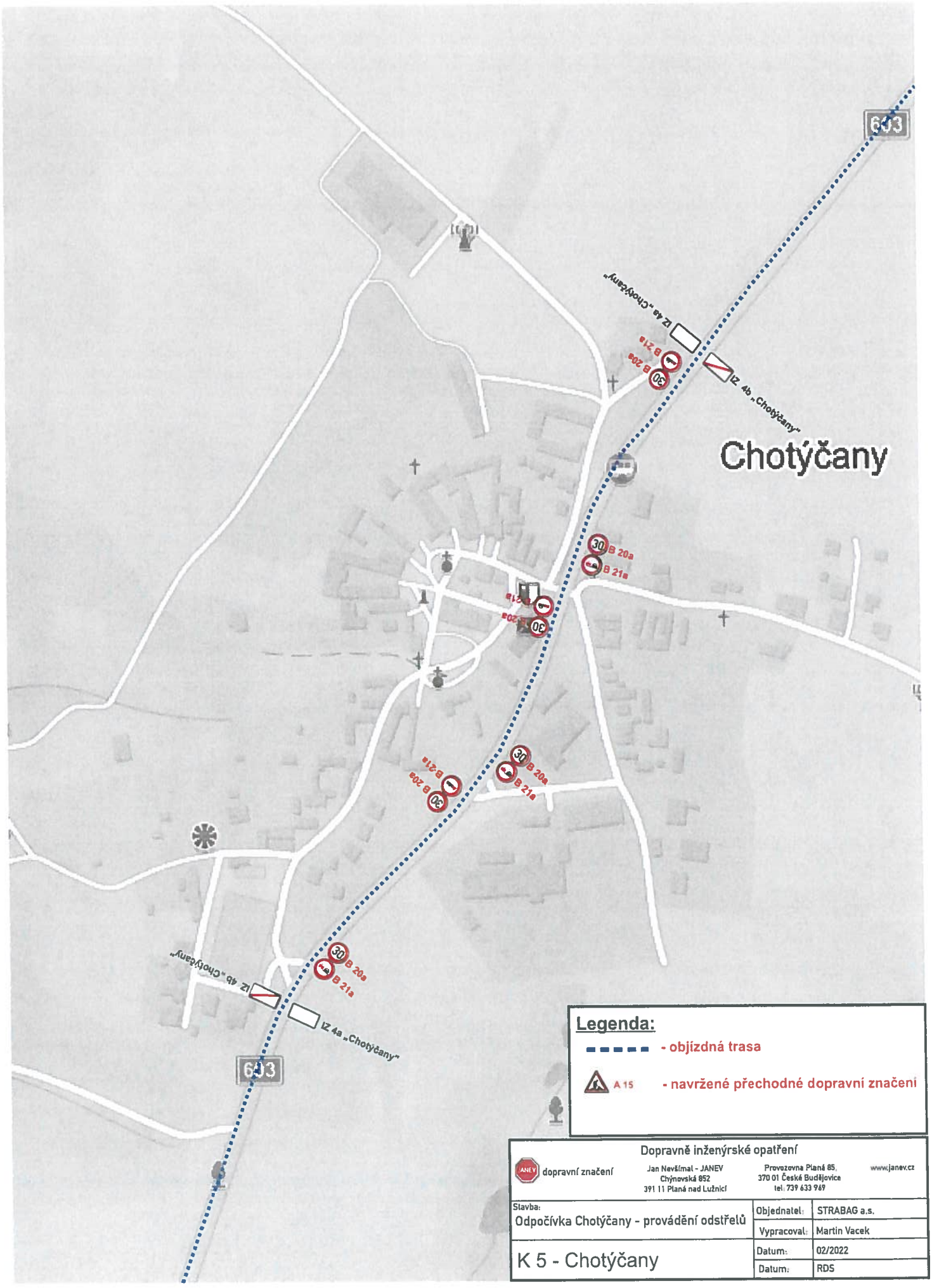


**Legenda:**

- objízdná trasa
- A 15 - navržené přechodné dopravní značení

Dopravně inženýrské opatření

dopravní značení

Jan Nevšímal - JANEV
Chýnovská 852
391 11 Planá nad Lužnicí

Provozovna Planá 85,
370 01 České Budějovice
tel: 739 633 969

www.janev.cz

| | | |
|---|---|---|
| Stavba: Odpočívka Chotýčany - provádění odstřelů | Objednatel: | STRABAG a.s. |
| | Vypracoval: | Martin Vacek |
| K 5 - Chotýčany | Datum: | 02/2022 |
| | Datum: | RDS |

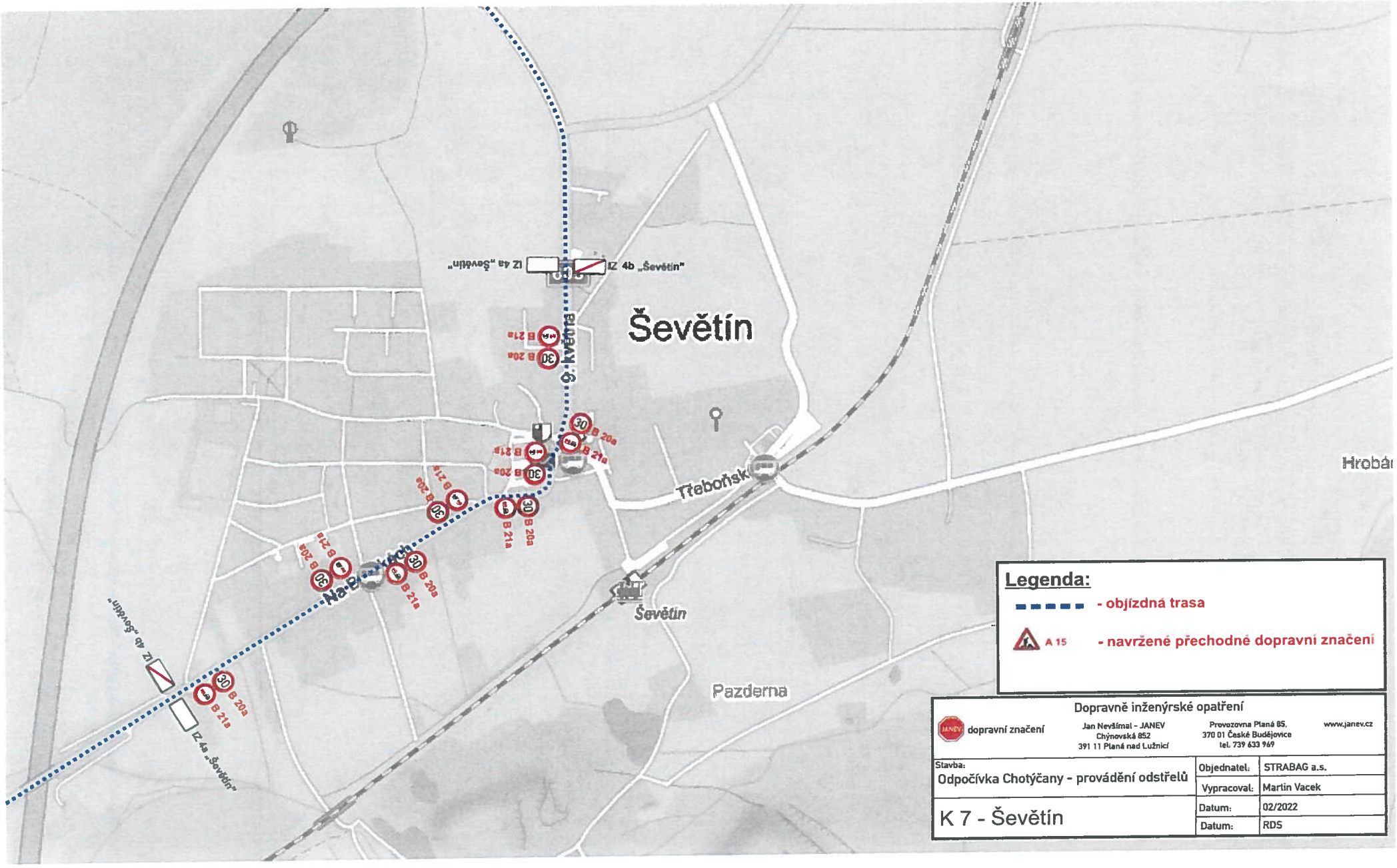

Ševětín
IZ 4a „Ševětín"
IZ 4b „Ševětín"
9. května
Třeboňsk
Ševětín
Pazderna
Hrobá
Na Brazkách
IZ 4b „Ševětín"
IZ 4a „Ševětín"
B 20a
B 21a
30
Legenda:
- objízdná trasa
A 15
- navržené přechodné dopravní značení
Dopravně inženýrské opatření
dopravní značení
Jan Nevšímal - JANEV
Chýnovská 852
391 11 Planá nad Lužnicí
Provozovna Planá 85,
370 01 České Budějovice
tel. 739 633 969
www.janev.cz
Stavba:
Odpočívka Chotýčany - provádění odstřelů
Objednatel: STRABAG a.s.
Vypracoval: Martin Vacek
Datum: 02/2022
Datum: RDS
K 7 - Ševětín

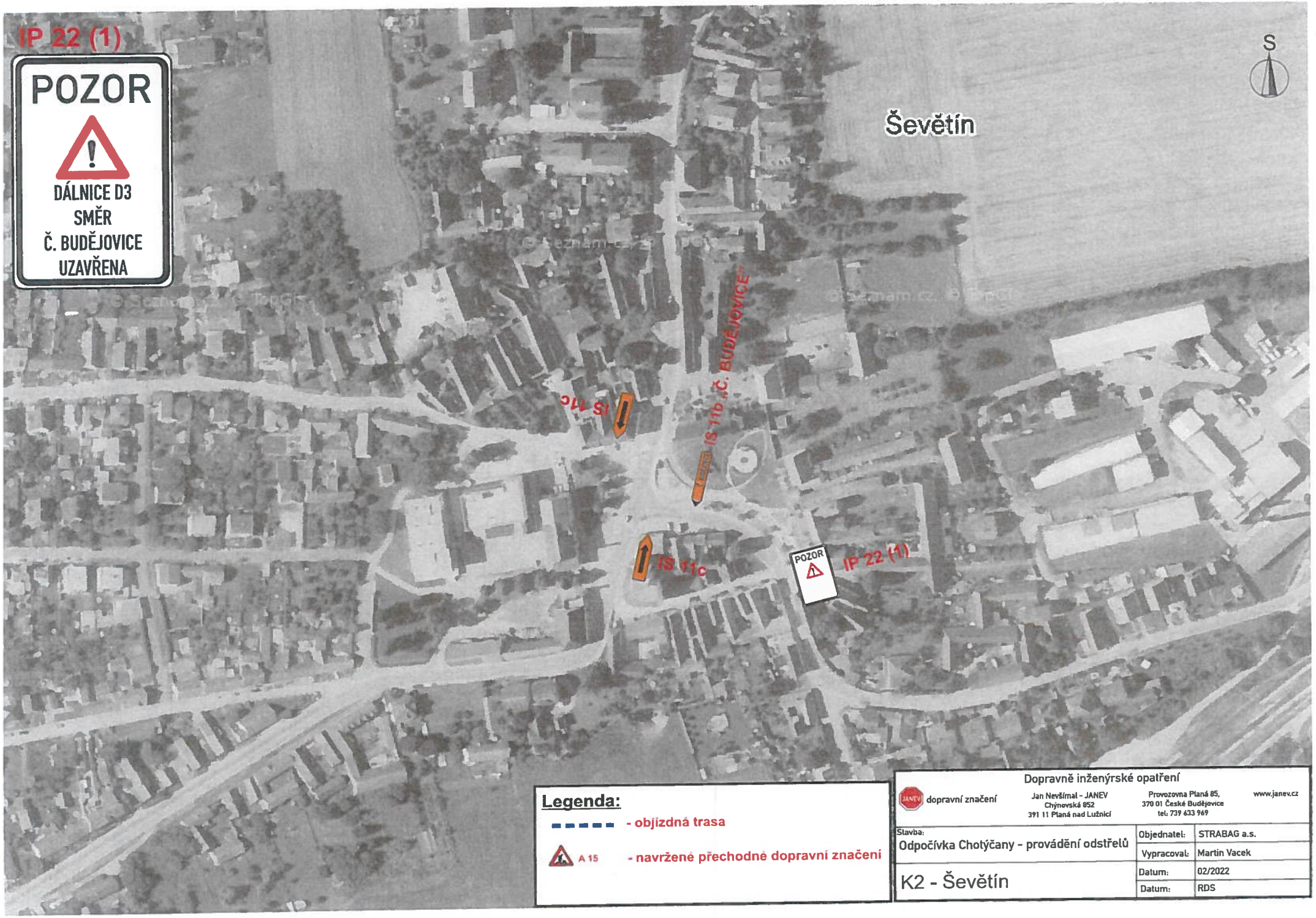


**Legenda:**

- objízdná trasa
- A 15 - navržené přechodné dopravní značení

Dopravně inženýrské opatření

dopravní značení

Jan Nevšímal - JANEV
Chýnovská 852
391 11 Planá nad Lužnicí

Provozovna Planá 85,
370 01 České Budějovice
tel: 739 633 969

www.janev.cz

| | | |
|---|---|---|
| Stavba: Odpočívka Chotýčany - provádění odstřelů | Objednatel: | STRABAG a.s. |
| | Vypracoval: | Martin Vacek |
| K2 - Ševětín | Datum: | 02/2022 |
| | Datum: | RDS |

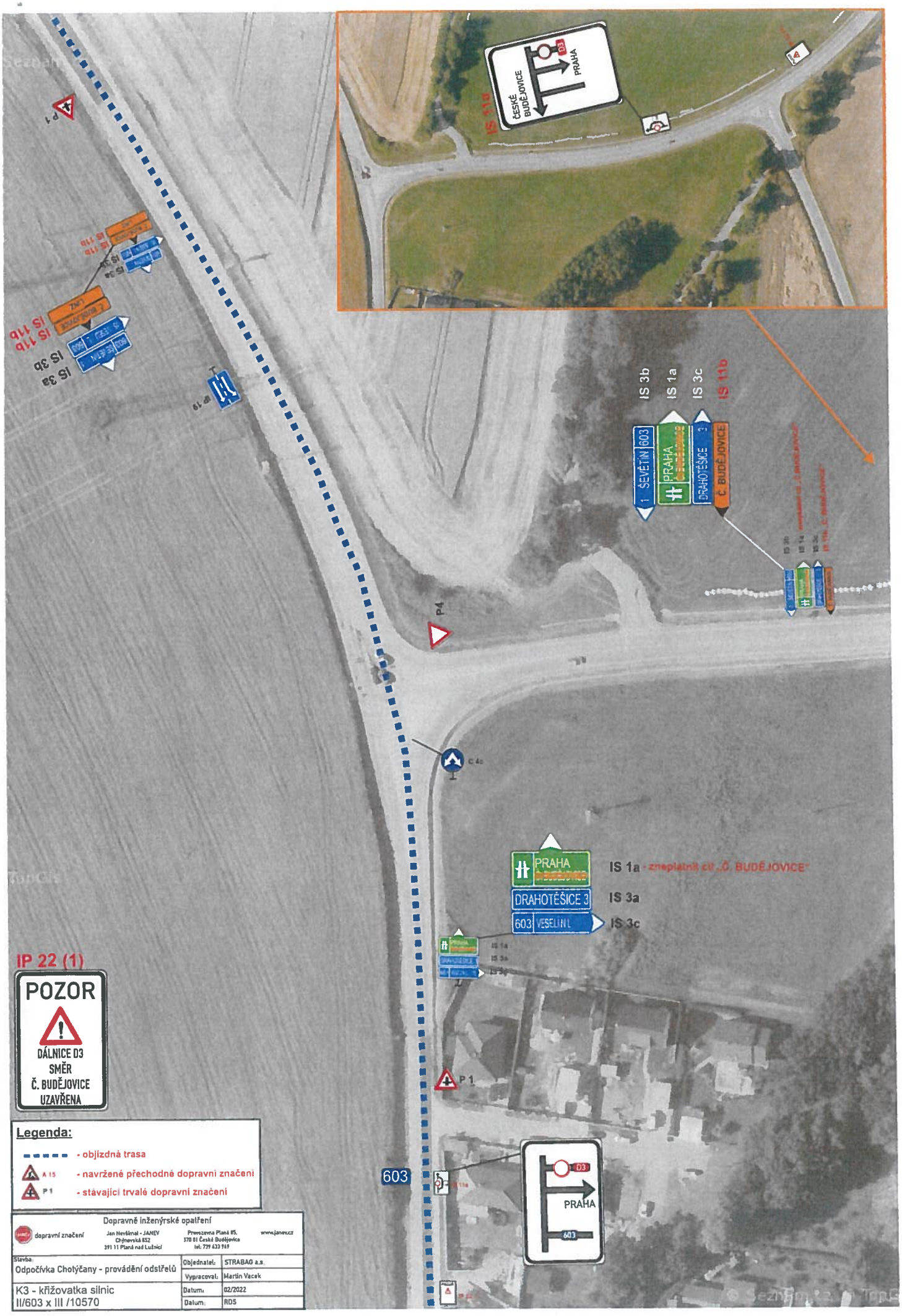
IS 11b
ČESKÉ BUDĚJOVICE
D3
PRAHA
P 4
IS 3b
IS 1a
IS 3c
IS 11b
1 ŠEVĚTÍN 603
PRAHA
DRAHOTĚŠICE 3
Č. BUDĚJOVICE
C 4c
PRAHA
IS 1a - zneplatněn cíl „Č. BUDĚJOVICE"
DRAHOTĚŠICE 3
IS 3a
603 VESELÍ N. L.
IS 3c
P 1
603
PRAHA
D3
603
IP 22 (1)
POZOR
DÁLNICE D3
SMĚR
Č. BUDĚJOVICE
UZAVŘENA
Legenda:
- objízdná trasa
- navržené přechodné dopravní značení
- stávající trvalé dopravní značení
Dopravně inženýrské opatření
dopravní značení
Jan Nevěmal - JANEV
Chýnovská 852
391 11 Planá nad Lužnicí
Provozovna Planá 85.
370 01 České Budějovice
tel: 739 633 949
www.janev.cz
Stavba:
Odpočívka Chotýčany - provádění odstřelů
Objednatel: STRABAG a.s.
Vypracoval: Martin Vacek
K3 - křižovatka silnic
II/603 x III /10570
Datum: 02/2022
Datum: RDS

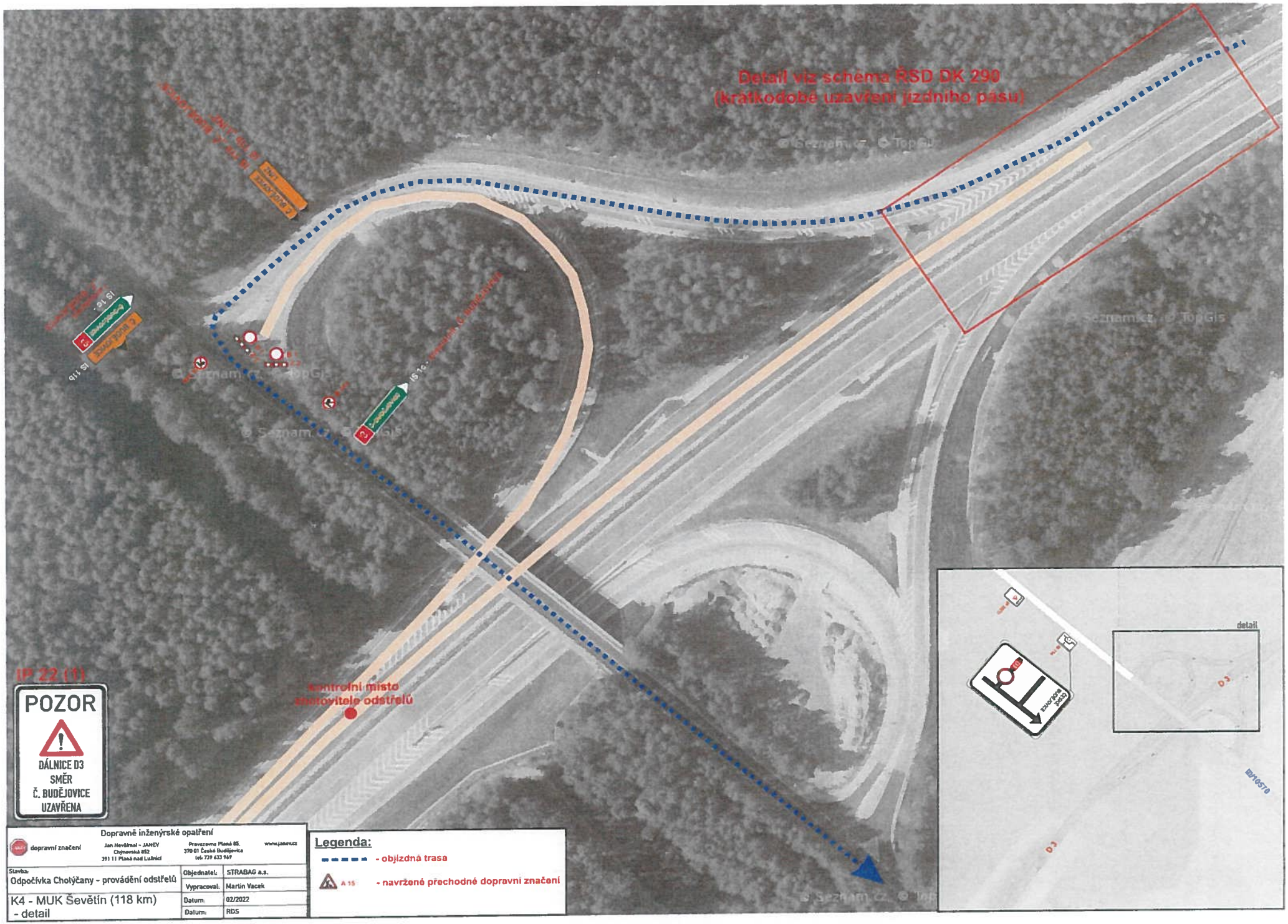


Dopravně inženýrské opatření

dopravní značení

Jan Nevěřmal - JANEV
Chýnovská 852
391 11 Planá nad Lužnicí

Pracoviště Planá 85.
370 01 České Budějovice
tel: 739 633 969

www.janev.cz

| | | |
|---|---|---|
| Stavba: Odpočívka Chotýčany - provádění odstřelů | Objednatel: | STRABAG a.s. |
| | Vypracoval: | Martin Vacek |
| K4 - MUK Ševětín (118 km) - detail | Datum: | 02/2022 |
| | Datum: | RDS |